Проект внесения изменений в генеральный план Недокурского сельсовета Кежемского района

ИТМ ГОЧС. Карта размещения прилегающих территорий М 1:100 000

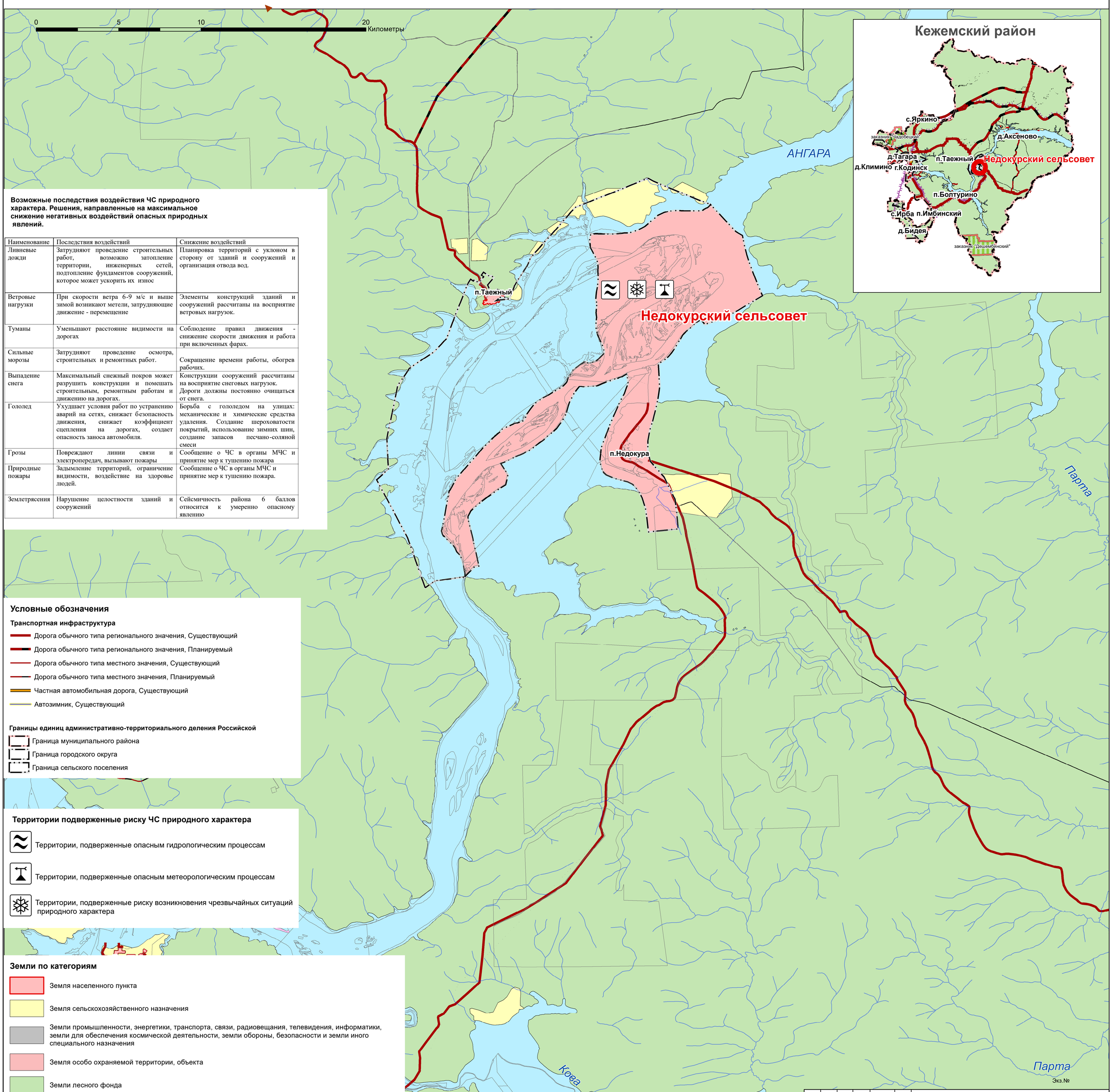

Возможные последствия воздействия ЧС природного характера. Решения, направленные на максимальное снижение негативных воздействий опасных природных явлений.

Наименование	Последствия воздействий	Снижение воздействий
Ливневые дожди	Затрудняют проведение строительных работ, возможно затопление территории, инженерных сетей, подтопление фундаментов сооружений, которое может ускорить их износ	Планировка территорий с уклоном в сторону от зданий и сооружений и организация отвода вод.
Ветровые нагрузки	При скорости ветра 6-9 м/с и выше зимой возникают метели, затрудняющие движение - перемещение	Элементы конструкций зданий и сооружений рассчитаны на восприятие ветровых нагрузок.
Туманы	Уменьшают расстояние видимости на дорогах	Соблюдение правил движения - снижение скорости движения и работа при включенных фарах.
Сильные морозы	Затрудняют проведение осмотра, строительных и ремонтных работ.	Сокращение времени работы, обогрев рабочих.
Выпадение снега	Максимальный снежный покров может разрушить конструкции и помешать строительным, ремонтным работам и движению на дорогах.	Конструкции сооружений рассчитаны на восприятие снеговых нагрузок. Дороги должны постоянно очищаться от снега.
Гололед	Ухудшает условия работ по устранению аварий на сетях, снижает безопасность движения, снижает коэффициент сцепления на дорогах, создает опасность заноса автомобиля.	Борьба с гололедом на улицах: механические и химические средства удаления. Создание шероховатости покрытий, использование зимних шин, создание запасов песчано-соляной смеси
Грозы	Повреждают линии связи и электропередач, вызывают пожары	Сообщение о ЧС в органы МЧС и принятие мер к тушению пожара
Природные пожары	Задымление территорий, ограничение видимости, воздействие на здоровье людей.	Сообщение о ЧС в органы МЧС и принятие мер к тушению пожара.
Землетрясения	Нарушение целостности зданий и сооружений	Сейсмичность района 6 баллов относится к умеренно опасному явлению

Условные обозначения

Транспортная инфраструктура

- Дорога обычного типа регионального значения, Существующий
- Дорога обычного типа регионального значения, Планируемый
- Дорога обычного типа местного значения, Существующий
- Дорога обычного типа местного значения, Планируемый
- Частная автомобильная дорога, Существующий
- Автозимник, Существующий

Границы единиц административно-территориального деления Российской

- Граница муниципального района
- Граница городского округа
- Граница сельского поселения

Территории подверженные риску ЧС природного характера

- Территории, подверженные опасным гидрологическим процессам
- Территории, подверженные опасным метеорологическим процессам
- Территории, подверженные риску возникновения чрезвычайных ситуаций природного характера

Земли по категориям

- Земля населенного пункта
- Земля сельскохозяйственного назначения
- Земли промышленности, энергетики, транспорта, связи, радиовещания, телевидения, информатики, земли для обеспечения космической деятельности, земли обороны, безопасности и земли иного специального назначения
- Земля особо охраняемой территории, объекта
- Земли лесного фонда
- Земли водного фонда
- Земли запаса

Земли особо охраняемых природных территорий

- Государственный природный заказник, Регионального значения, планируемый

Экз.№

Изм.	Кол.уч.	№ док.	Лист	Подпись	Дата
Главный градостроитель		Лисиенко Т.П			
Нач. МГП		Пагурец А.С			
ГИП		Кузакова А.И			
Архитектор-градостроитель1кат.		Волкова А.С			
Эксперт-град.		Солдаев А.А.			
Н.контр.		Резвых Л.Б			

Шифр:(1236 – 20)

Красноярский край Кежемский район

Разработка проекта внесения изменений в генеральный план Недокурского сельсовета	Стадия	Лист	Листов
	ГП	13	
ИТМ ГОЧС. Карта размещения прилегающих территорий М 1:100 000	ГРАЖДАНПРОЕКТ		

Инв.№ 17/18087