Проект внесения изменений в генеральный план Недокурского сельсовета Кежемского района

ИТМ ГОЧС Карта территорий подверженных риску возникновения ЧС М 1:10 000

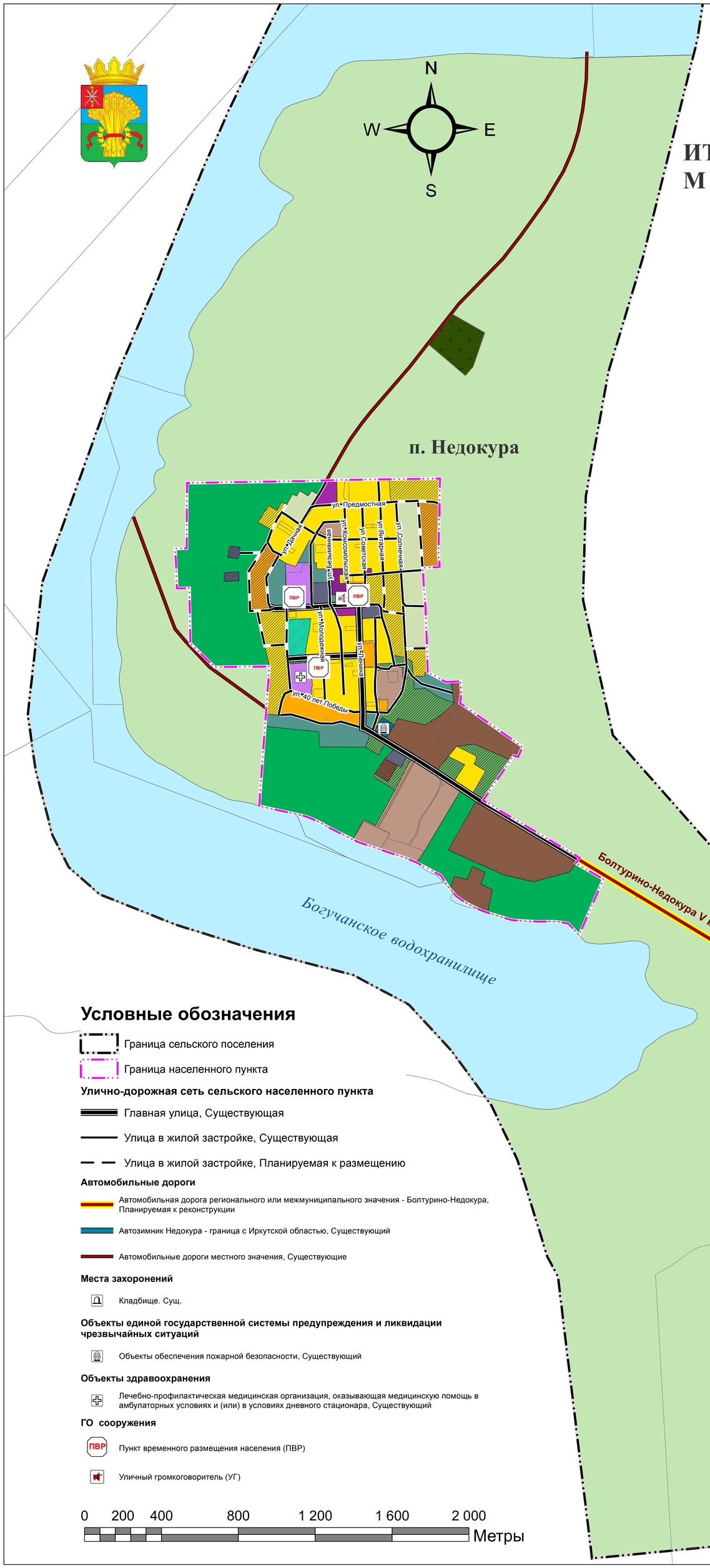

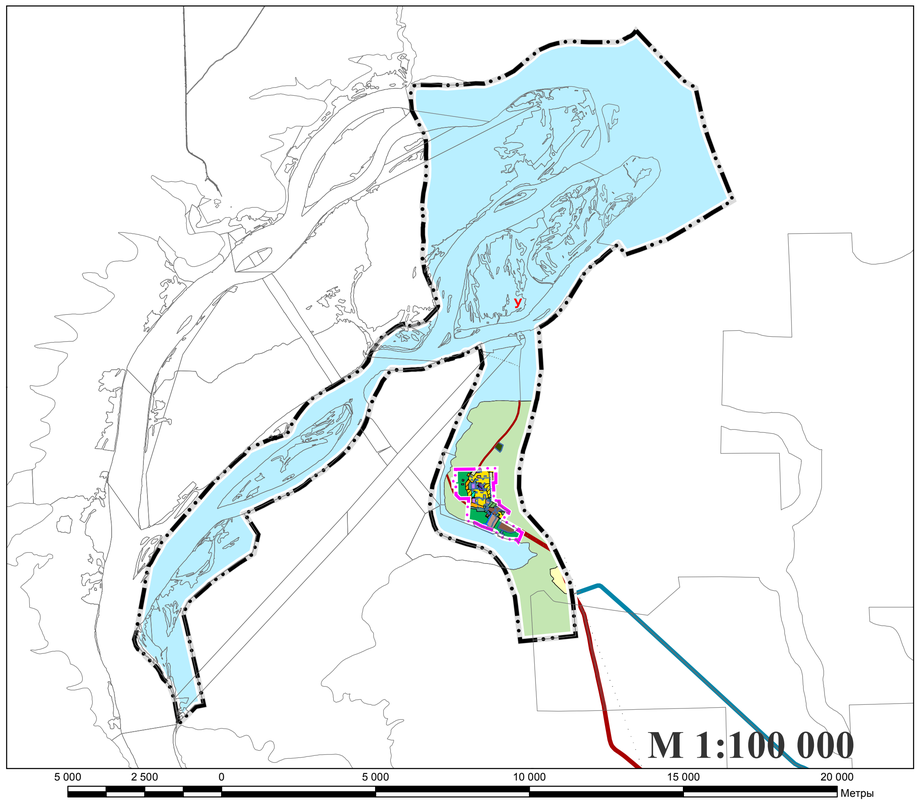

Функциональные зоны

ЖИЛЫЕ ЗОНЫ

- Зона застройки индивидуальными жилыми домами, существующая
- Зона застройки индивидуальными жилыми домами, планируемая
- Зона застройки малоэтажными жилыми домами (до 4 этажей, включая мансардный), существующая
- Зона застройки малоэтажными жилыми домами (до 4 этажей, включая мансардный), планируемая

ОБЩЕСТВЕННО-ДЕЛОВЫЕ ЗОНЫ

- Многофункциональная общественно-деловая зона, существующая
- Многофункциональная общественно-деловая зона, планируемая
- Зона специализированной общественной застройки, существующая
- Зона специализированной общественной застройки, планируемая

ЗОНЫ РЕКРЕАЦИОННОГО НАЗНАЧЕНИЯ

- Зона озелененных территорий общего пользования (лесопарки, парки, сады, скверы, бульвары, городские леса), существующая
- Лесопарковая зона, существующая
- Зона природного ландшафта, существующая

ЗОНЫ СЕЛЬСКОХОЗЯЙСТВЕННОГО ИСПОЛЬЗОВАНИЯ

- Зона сельскохозяйственных угодий, существующая

ПРОИЗВОДСТВЕННЫЕ ЗОНЫ,ЗОНЫ ИНЖЕНЕРНОЙ И ТРАНСПОРТНОЙ ИНФРАСТРУКТУР

- Производственная зона, существующая
- Производственная зона, планируемая
- Коммунально-складская зона, существующая
- Коммунально-складская зона, планируемая
- Зона инженерной инфраструктуры, существующая
- Зона инженерной инфраструктуры, планируемая
- Зона транспортной инфраструктуры, существующая

ЗОНЫ СПЕЦИАЛЬНОГО НАЗНАЧЕНИЯ

- Зона кладбищ, существующая
- Зона специального назначения, (комплекс по обезвреживанию отходов), планируемая
- Зона озелененных территорий специального назначения,планируемая

ЗЕМЛИ ПО КАТЕГОРИЯМ

- Земли сельскохозяйственного назначения
- Земли промышленности, энергетики, транспорта, связи, радиовещания, телевидения, информатики, земли для обеспечения космической деятельности, земли обороны, безопасности и земли иного специального назначения
- Земли лесного фонда
- Земли водного фонда

Автозимник Недокура-граница с Иркутской областью III категории

Условные обозначения

- Граница сельского поселения
- Граница населенного пункта

Улично-дорожная сеть сельского населенного пункта

- Главная улица, Существующая
- Улица в жилой застройке, Существующая
- Улица в жилой застройке, Планируемая к размещению

Автомобильные дороги

- Автомобильная дорога регионального или межмуниципального значения - Болтурино-Недокура, Планируемая к реконструкции
- Автозимник Недокура - граница с Иркутской областью, Существующий
- Автомобильные дороги местного значения, Существующие

Места захоронений

- Кладбище. Сущ.

Объекты единой государственной системы предупреждения и ликвидации чрезвычайных ситуаций

- Объекты обеспечения пожарной безопасности, Существующий

Объекты здравоохранения

- Лечебно-профилактическая медицинская организация, оказывающая медицинскую помощь в амбулаторных условиях и (или) в условиях дневного стационара, Существующий

ГО сооружения

- ПВР — Пункт временного размещения населения (ПВР)
- Уличный громкоговоритель (УГ)

0 200 400 800 1 200 1 600 2 000 Метры

Экз.№

Изм.	Кол.уч.	№ док.	Лист	Подпись	Дата
Главный градостроитель		Лисиенко Т.П			
Нач. МГП		Пагурец А.С			
ГИП		Кузакова А.И			
Архитектор-градостроитель/кат.		Волкова А.С			
Эксперт-град.		Солдаев А.А.			
Н.контр.		Резвых Л.Б			

Шифр:(1236 – 20)

Красноярский край Кежемский район

Разработка проекта внесения изменений в генеральный план Недокурского сельсовета

Стадия	Лист	Листов
ГП	14	

ИТМ ГОЧС Карта территорий подверженных риску возникновения ЧС М 1:10000

ГРАЖДАНПРОЕКТ

Инв.№ 17/18088